

Con Lucia puedes reportar daños en el servicio de energía:

Agrégalala al WhatsApp  
323 231 5115



QR DIAN



Grupo epm



**SOMOS**  
para vivir  
**mejor**

Estrenar nevera y disfrutarla. Eso también es bienestar. Con **CrediSemos** haces realidad lo que necesitas. Solicítalo en [www.somosgrupoepm.com](http://www.somosgrupoepm.com)

310 2474033



**somos**  
grupo-epm

CUDE: c3b23968448ca99ec8f6054cc55adc6c97dd758134de11526abc4b8c9979a36c57f65c2dc9ab00a75577aa63301c4c1e

**Compensación Calidad del Servicio**

Indicadores	Periodo Actual			Periodo Retroactivo		
	Mes 1	Mes 2	Mes 3	Mes 1	Mes 2	Mes 3
C transformador	1T02509-De la Empresa					
DIUG	33.392					
DIU	3.592					
HC	0					
V/R Compensar \$	0					
DI	288.7542					
Grp.Calidad	21					
FIUG	12					
FIU	3					
VC	0					
CEC	0					
%	2					

**Información de tu instalación**

Medidor Activa: 39428373  
Medidor Reactiva:  
Alimentador: ELSC69  
Nivel de tensión: 1  
Carga instalada: 2.9  
Constante de medida: 1

El presente documento equivalente a factura presta mérito ejecutivo en virtud del artículo 130 de la ley 142 de 1994 modificado por el artículo 18 de la ley 689 de 2001. De conformidad con el Decreto 2150 de 1995, la firma mecánica que aparece a continuación, tiene plena validez para todos los efectos legales.

*Jose Miguel Gonzalez Campo*  
Representante Legal

LINEA FIJCA DE CENS. Demanda comercial. No aplica. El presente documento equivalente a factura presta mérito ejecutivo en virtud del artículo 130 de la ley 142 de 1994 modificado por el artículo 18 de la ley 689 de 2001. De conformidad con el Decreto 2150 de 1995, la firma mecánica que aparece a continuación, tiene plena validez para todos los efectos legales.

**Tu Información**

Nombre: Almíncar Meza Correa  
Dirección: Cra 8 4n-15  
Barrio: Santander  
Ciudad: Villa Del Rosario  
Clase de Servicio: Residencial  
Estrato 2  
Ruta: 105 01512400395  
Tarifa: Generica

**Tu número de cliente: 105403**

Documento equivalente electrónico  
1090357061

Fecha y hora de generación: 2026-05-08 13:16:15  
Fecha y hora de expedición: 2026-05-08 17:50:00

Último pago: 05/MAY/2026  
Pagaste: \$155,049

Periodo facturado 05/ABR/2026 a 04/MAY/2026



¡Escanea y paga!

**Fecha de vencimiento**



Estás al día

**Días Facturados**  
**30**

Pago oportuno hasta: 26/MAY/2026  
Pago con recargo hasta: 03/JUN/2026

**Servicios Facturados**

- Energía \$98,379
- Aseo \$30,216
- Alumbrado Público \$16,211

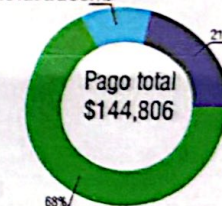

14698 2/2

**Puntos y medios de pago**

Estimado cliente, recuerda que tienes la posibilidad de pagar en efectivo, cheque o medio electrónico ingresando a [www.cens.com.co](http://www.cens.com.co)  
BBVA - Coguasimales - Almacenes Éxito - Bancolombia - Davivienda - Efecty - PTM - Banco de Bogotá - Banco Popular - Red Multicolor - Baloto - Banco Agrario - Cajeros y Datáfonos ATH - SUPERGIROS (Norte de Santander, sur del Cesar y sur de Bolívar)

Contáctanos a través de la línea de atención 01 8000 414115  
Reporte de daños en Norte de Santander al 115 - #515 Sur de Cesar y de Bolívar

Síguenos en nuestras redes sociales [f](#) [t](#) [i](#) [v](#)

Descarga la app CENS [www.cens.com.co](http://www.cens.com.co)



# Centrales Eléctricas del Norte de Santander S.A. E.S.P.

NIT: 890500514-9. Somos Autoretenedores a título de Renta; Resolución 547 del 25 de Enero de 2002. Grandes Contribuyentes: Resolución No. 000200 del 27 de diciembre de 2024 / Agentes Retenedores IVA.

Estandar cliente, reporte del consumo eléctrico con el fin de la facturación a nuestros miembros usuarios (AVG) & INVIAS ALDT S.A. Medellín, Corredor 100 74001 001

CACENA - No. 80900134-0

## Servicio de energía

Componentes del costo unitario (\$/kWh)

Generación (G): 303.7033	Comercialización (CV): 147.1273
Transmisión (T): 85.9536	Pérdidas Reconocidas (PR): 64.2617
Distribución (D): 315.7034	Restricciones (R): 29.1458
Costo Unitario \$/kWh: 915.8951	Tarifa Aplicada \$/kWh: 546.3763
	FECHA PUBLICACION: 18/ABR/2026
	Subsidio (%): -40.3451

## Histórico de consumo \$/kWh

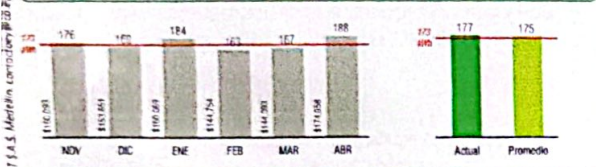

## Información de consumo / Detalle del servicio de energía

Activa	Lectura	kWh	Reactiva	Lectura	KVARh
Actual	56904	177	Actual		
Anterior	56727		Anterior		

## Concepto Valor Mes

Concepto	Valor Mes
CONSUMO ACTIVA	\$ 162.113
SUBSIDIO	\$ -63.927
INTERES MORA CENS	\$ 193

## Total de energía \$ 98,379

## Estado Finanzaciones / CREDISOMOS

N° de convenio	Deuda inicial	Tasa Interés	Cuotas Pend.	Deuda actual	Cuotas Fact.

## Servicio de aseo

Empresa: VEOLIA ASEO NORTE DE SANTANDER	NIT: 807005020
Sitio Web: www.veolia.com.co/oriente	Teléfono: 018000950096
Correo: co.servicioalcliente.aseo.orient@veolia.com	Dirección: AV 4A BN-57 ZONA INDUSTRIAL
Clase de servicio: RESIDENCIAL - RE	Estrato: 2
Frecuencia de barrido: 1	Periodo: 04-2026
subs/cont (\$): -3351.3	Puerta a puerta: NO
	Costos: 33.513

## Costo Unitario

VBA	181803.25	Mes		Consumo (Ton)		Tarifa (\$)
TRBL	.00159	APR		0.0721		29.901
TRLU	.0003	MAR		0.0662		30.210
TRRA	0	FEB		0.0662		26.399
TRA	.00364	JAN		0.0662		26.400
CVNA	214720.78	DEC		0.0000		26.401
TAFNA	54.48	NOV		0.0662		25.792
TRNA	.0662					
CFT	16973.96					

## Concepto Valor Mes

Concepto	Valor Mes
SUBSIDIO ASEO	\$ -3.351
COMERCIALIZACIÓN POR SUSCRIP.	\$ 3.517
COMERCIALIZAC. APROVECHAMIENTO	\$ 1.055
RECOLECCION Y TRANSPORTE	\$ 11.362
BARRIDO Y LIMP. DE AREAS PUBL.	\$ 11.068
INCENTIVO AL APROVECHAMIENTO I	\$ 1.036
INTERES MORA ASEO	\$ 54
LIMPIEZA URBANA	\$ 1.334
TRATAMIENTO DE LIXIVIADOS	\$ 675
VALOR BASE APROVECHAMIENTO	\$ 661
DISPOSICION FINAL	\$ 2.805

## Total de aseo \$ 30,216

## Impuesto alumbrado público

Clausula CPSCCU 25 Sujeto activo (Municipio): Villa Del Rosario  
Sujeto pasivo (Contribuyente): Almíncar Meza Correa Concesionario: Conseción American Lighting S.A.S. Tel 5644164

Norma municipal que aprueba: Acuerdo No. 025 de 2024. 002 de 2025  
Para mayor información comunícale con la alcaldía de tu municipio y para mantenimiento al operador en la línea: 5644164 Conseción American Lighting S.A.S.  
Base Gravable: 162,113 Tarifa: 10

## Concepto Valor Mes

Concepto	Valor Mes
IMPUESTO ALUMBRADO PUBLICO	\$ 16,211

## Total alumbrado público \$ 16,211

## Dale una mano al Medio ambiente recibiendo tu factura digital

Solicítala a nuestra asesora virtual "Lucia" al WhatsApp: 323 231 5115

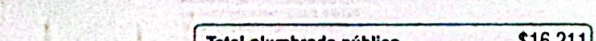

(415)7709998001794(R020)01000010540368(3000)0000141806(40)20260603

Con este número puedes hacer trámites y pagos

Reporta daños y emergencias marcando gratis

177 No de cliente: 105403

018000 414 115 ó al 115

Así se mide la calidad de nuestro servicio (Res. CREG 015/2018)

La calidad del servicio brindada por CENS es medida en términos de la duración y frecuencia de las desconexiones que perciben los usuarios del servicio. Por esta razón, se adoptan indicadores para establecer la calidad media del sistema de distribución y la percibida por los usuarios.

¿Sabes cómo funciona el esquema de incentivos y compensaciones que determina la resolución CREG 015/2018?

CENS es objeto de aplicación de un esquema de incentivos, el cual le permitirá aumentar/disminuir sus ingresos dependiendo de las mejoras/desmejoras alcanzadas en la calidad de su servicio con respecto a una meta establecida regulatoriamente. Este esquema se complementa con un esquema de compensaciones el cual busca garantizar un nivel mínimo de calidad individual para los usuarios.

## Servicios Facturados

💡 \$98,379	🗑️ \$30,216	🕒 \$16,211
------------	-------------	------------

Por tus servicios pagas

**\$144,806**

Disfruta más tu tiempo Pagando tu factura de CENS

Sin salir de casa y con total seguridad

Paga por PSE utilizando este código QR

## Dale una mano al Medio ambiente recibiendo tu factura digital

Solicítala a nuestra asesora virtual "Lucia" al WhatsApp: 323 231 5115

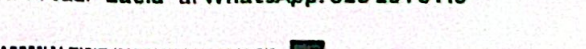

(415)7709998001794(R020)01000010540368(3000)0000141806(40)20260603

Por tus servicios pagas

💡 🗑️ 🕒

**\$ 144,806**